

**Agenzia del Territorio  
CATASTO FABBRICATI  
Ufficio Provinciale di  
Venezia**

Dichiarazione protocollo n. VE0044661 del 29/02/2008

Planimetria di u.i.u. in Comune di Santa Maria Di Sala

Via Desman

civ.

Identificativi Catastali:

Sezione:

Foglio: 9

Particella: 31

Subalterno: 4

Compilata da:  
Zamengo Mauro

Iscritto all'albo:  
Architetti

Prov. Venezia

N. 1590

Scheda n. 1

Scala 1:200

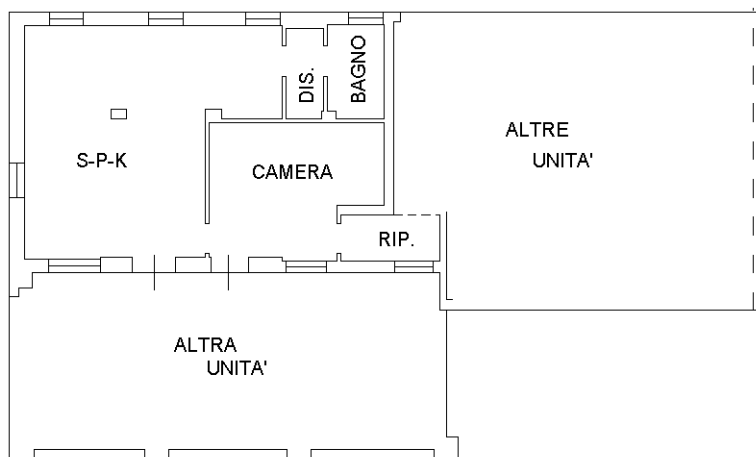

PIANO TERRA H=272

NORD

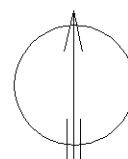

Ultima planimetria in atti

**Agenzia del Territorio**  
**CATASTO FABBRICATI**  
**Ufficio Provinciale di**  
**Venezia**

**ELABORATO PLANIMETRICO**

Compilato da:  
Zamengo Mauro

Iscritto all'albo:  
Architetti

Prov. Venezia N. 1590

Comune di Santa Maria Di Sala

Sezione: Foglio: 9 Particella: 31

Protocollo n. VE0044661 del 29/02/2008

Tipo Mappale n. 159908 del 20/09/2006

Dimostrazione grafica dei subalterni

Scala 1 : 500

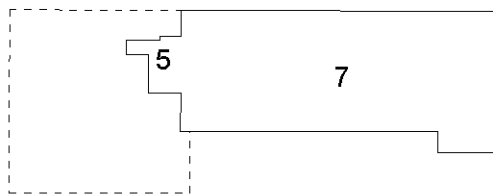
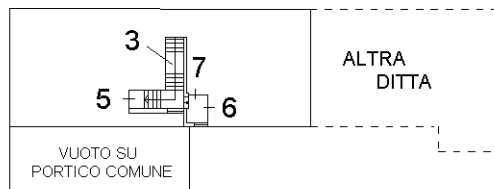
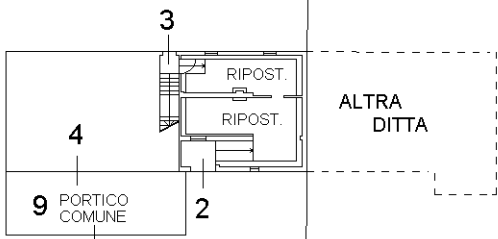

PIANO SECONDO

PIANO PRIMO

NORD

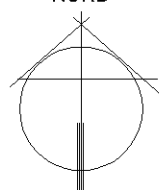

Ultima planimetria in atti

PIANO TERRA